上海漫畫

THE SHANGHAI SKETCH

中華郵政特准挂号認為新聞紙類

上海熱河路大新印刷公司代印

上海山東路A字一號中國美術刊行社出版

中華民國十八年六月二九日（星期六）

北平舉行之衛生清潔運動大會

魏守忠攝

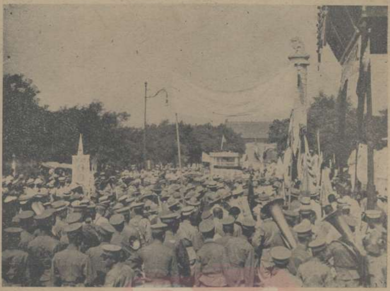

人生要却病延年，首先宜注重衛生，衛生之道，非僅一人之健康所關，而要在謀公衆之健康，每至夏令，吾人尤須格外防範嚴密，最近北平人士能注意及此，特舉行衛生清潔運動大會，集各團體各機關三千餘人于天安門前出發遊行至天橋後散會。右圖即會場之情景。左圖為遊行中健康者與病魔化裝表演。

車前半為化裝腐化之家庭

汽車上化裝表演

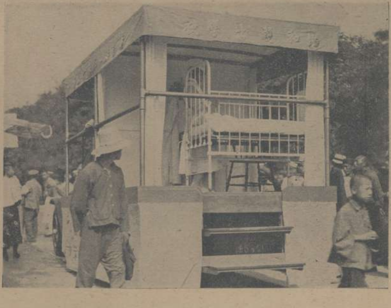

協和醫校之保養嬰兒表演

化裝車上之圖畫說明

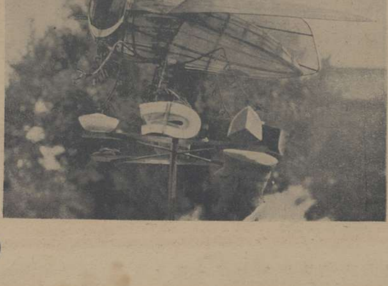

三尺餘長之蒼蠅模型

清潔隊持各種掃除器具

左爲當代女文學家謝冰心女士，於六月十五日與北平燕京大學社會學教授吳文藻博士舉行結婚典禮，主婚人係該校長司徒博士新夫婦婚後往西山度蜜月再來滬消夏云。 聶光地攝寄

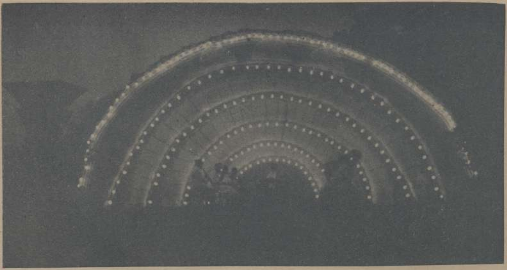

西湖博覽會音樂亭夜景　胡東萊攝

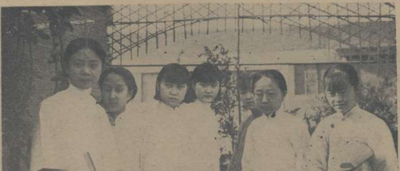

天津中國女子圖畫刺繡學校，成立以來，成績頗優，本來女子靈秀獨鍾，能習美術，自易成就，近該校舉行成績展覽會，頗得盛譽。（徐匯濬攝誌）

上圖與下圖爲展覽會中出品人之兩部份。

提倡女子美術之趙道生君及展覽品之一角

右圖爲南洋記者團亦即南洋參加奉安代表團，來滬參觀時與滬埠招待人士合攝之影。 黃警頑贈

下圖爲蘇州成烈體育專門學校歡送女子部名譽主任陳詠聲女士赴濟。

上圖爲瀋陽東隆恩殿後之墓。 魏守忠攝

跑馬廳畔之欄外人與籠中鳥

光宇作

吃……飯

文林長作

暮春

陳成華作

一處靠近美術學校的山東館兒樓上
——那長頭髮和大領結的印象——

淺予作

綫子階級

（沅吉意）

邵力子先生 振宇作

代價

徐詠蓮作

你要家庭美滿幸福

你投入中國第一畫社滑稽畫諷刺畫函授部

你在課餘業後抽出一小時練習描寫出你的思想

使你的兒女看了發笑 使你的家庭融融樂樂

函索章程 附郵伍分

上海法租界外灘六號生活互助社
中華郵政信箱一五五九號

主任魯少飛
總務季小波

歡迎各項投稿

奉酬現金或本刊

首先創用毛質襯裡 百結不皺

門市兼售上等襯衫 西裝用品

孔雀領帶

上海

南京路貴州路口

孔雀領帶公司出品

美專學期成績展覽攝影部出品

狂笑 陳成華作

拜倒 王步崑

哼 徐民智作

雙鵝圖 張坤儀女士作（粵名畫家高奇峯之女弟子）

靜物 蔡錫謙作

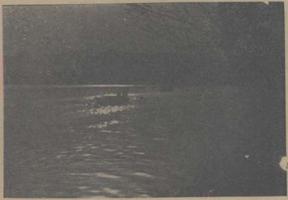
暮色 陳成華作

細雨絲絲 郭豫銓作

沓雜輪脚 蔡錫謙作

在靑島當選歌舞皇后之浦鷩鴻女士，近日在西湖博覽會第一電影場表演新編歌舞劇，頗受杭人仕之歡迎。（徐雁影誌）

上海美術專門學校，本屆學期成績展覽，特添設攝影一部爲歷屆展覽所未有，由該校學生陳成華蔡錫謙等竭力籌備，精選全校作品百十餘幀，定於本月廿七日起至三十日止四天，在菜市路尾該校，舉行大規模之成績展覽，歡迎各界參觀。

本報第五集彙刊出版

第五集彙刊之彩色封面

由張光宇先生精繪彩色封面，極艷麗動人，爲其得意之作，本社不惜工本，特用最合適之凸漆版印刷，顏色格外鮮美，在國中當推首創。

本刊十期彙刊，素爲外界所稱許，美術刊物，裝訂成冊，翻閱較爲便利。置之案頭，又非常美觀。貽贈友好，尤爲適當。

每冊售洋一元二角

批發詳章函索卽寄

第四集彙刊再版已出版

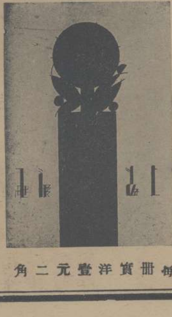
每冊實洋壹元二角

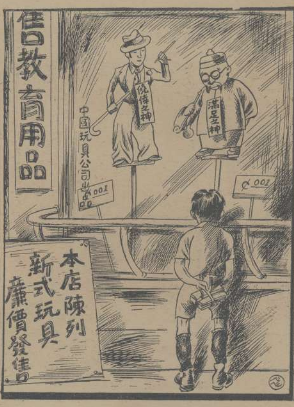

潛移默化之兒童玩具　少飛作

公園中的一幕……蝶戀花　同光作

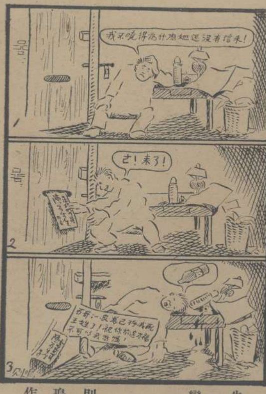

失戀　則鳴作

雙鳳樓隨筆

葉靈鳳

霉的素描

梅雨期內，什麼東西都發了霉，心境似乎也一樣的蒙上了一層綠菌。

拈起了筆，蘸上墨水，想在攤在面前已經許久了的原稿紙上寫一點東西，但是除了筆尖上飽含的墨水外，什麼都是空洞，什麼也寫不下。

窗外是驟雨初晴的灰白色厚綿綿的天空，靶子場射擊練習的槍聲像啄木鳥聲一樣的從低濕的空氣裏傳來。聽了這脫脫的槍聲，像睡在鼓裏聽着鼓聲一樣，使人分外感到沉滯。

牆頭上斑駁的雨痕，給雲隙透下來的陽光漸漸曬乾了，但是狹長的水點還未完全從牆上消滅之先，軟弱的陽光中又夾着毛一樣的細雨了。

正是這樣，在這樣的天氣中，一切都是勞而無功，不能消滅的不僅是牆上的雨點。

我從架上隨意的抽下一冊書，想從上面獲到一點不意的新鮮的刺激，但所見的祇是昨日所拂去的霉點今朝又新生了。

霉的個性似乎比蒼蠅還要執拗。

雖然是在下午，窗下池塘裏的青蛙仍在斷續的低唱。池塘的面積是一日一日的給人類侵佔了，青蛙的鳴聲裏似乎也含着一種悲哀。

一隻蝸牛負着沉重的殼在窗外牆上向了屋簷緩緩的爬着。

我要這樣的決定了，我說，蝸牛爬到屋簷的時候，我的笨重的筆尖也要爬到潔白的紙上。

蝸牛與屋簷的中間祇有二尺的距離，但是這二尺的距離在膽小而又遲鈍的蝸牛背上却是一道悠遠的行程。況且，誰又能保證這風雲莫測的長途上不會有意外的危險。

果然，見着蝸牛祇有幾寸的距離就要達到牠的目的地了，我便低頭籌想着我要選取的題材，但是待我第二次抬起頭來的時候，空白的牆上祇有一條蜿蜒的濕涎，蝸牛顯然是功敗垂成的遭了意外了。

白鐵的水落上停了一隻麻雀，似乎像剛才吃了什麼似的在擦嘴。

是早已登了彼岸？是中途突然墮下？是飽了雀兒的饞吻？

『楊梅——水蜜桃』，在水菓販怨求似的喊聲中，窗外沙沙的又來了一陣急雨。

我絕望了，投下筆，我憤然站了起來。

六月二十五下午

白鵝畫展之先聲——本刊下期將介紹該會作品十餘幅

白鵝西畫研究所，爲藝術家陳秋草方雪鴣潘思同三氏所創辦，自去冬舉行第一屆展覽會以來，深得社會人士之贊許，故今春加入研究者，益形衆多，其第二屆展覽會現已定於七月六日起，假南京路市政廳舉行三天，此次展覽出品，共有數百點，而陳方潘三氏，亦有近作數十點同時幷發行「白鵝畫展」特刊一種，內容刊有油繪粉畫等銅圖四十餘幅及此次展覽目錄，用上等奶黃銅版紙精印並由方雪鴣精繪四色封面，清艷美觀，現已付印云。

第六集彙刊發售預約

第六集彙刊現已付釘，約本月月底可以出版，未出版期內發售預約，每冊祇收大洋一元，出版後卽售實價一元二角幸勿失此機會！

定閱價目

另售每份小洋一角
本埠半年大洋一元五角
全年大洋兩元八角
外埠半年大洋一元六角
全年大洋三元
國外半年大洋二元
全年大洋三元八角
寄費在內郵票九五計
算以一分半分爲限

廣告價目

每格高二英寸寬二寸四分之三
每月(四期算)單色二十五元
彩色四十元
長期，短期，封面，另議。

十期叢刊

每冊祇售大洋六角

材料豐富，裝璜美麗，可作學畫範本，可作贈友禮品。

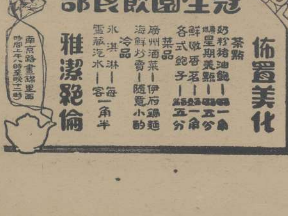

王先生

阿嬡！等一等！
爸爸叫我，你在這里等一等，我就來的。
遵命。
我手痛，你把書架去整理整理。
寫字枱抽屜裏有一封北平寄來的信，把我尋出來！
寫一封回信去告訴他，我近來很忙，不能動身了。
寫好信，去把麻雀牌拿出來
三缺一，快点來吧！

家庭娛樂
以聽高亭唱片為最高雅
各唱片公司均有發售

常備四種藥
永除百樣病
虎標萬金油
消風清快水
提神八卦丹
止頭痛粉
上海虎標永安堂總行
北四川路老靶子路口

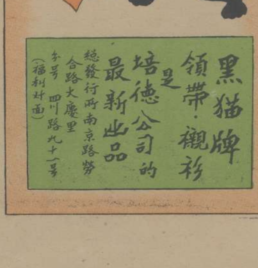
培德
黑猫牌領帶·襯衫是培德公司的最新出品
總發行所南京路勞合路大慶里
分號四川路九十一號
（福利對面）